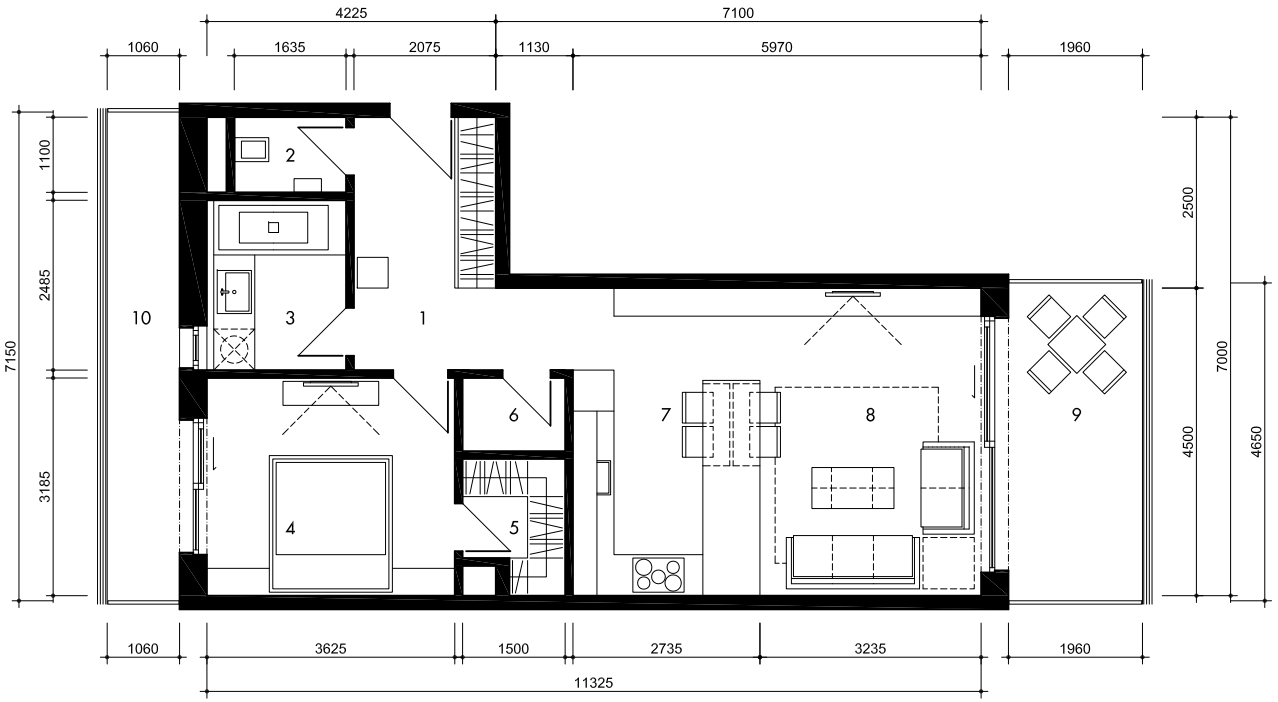

Orientácia bytu

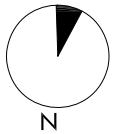

1	Vstupná hala	9,03 m²
2	WC	1,79 m²
3	Kúpeľňa	5,06 m²
4	Izba	11,80 m²
5	Šatník	2,62 m²
6	Komora	1,60 m²
7	Kuchyňa	9,03 m²
8	Obývacia izba	18,16 m²
9	Balkón	10,04 m²
10	Balkón	8,16 m²

Ha

NÁRODNÝ FUTBALOVÝ ŠTADIÓN - BRATISLAVA

Pôdorys 2-izbového bytu

Autori: Ing. arch. Karol KÁLLAY, Ing. arch. Branislav BOLČO, Ing. arch. Karol KÁLLAY ml., Ing. Radovan VALENTA

Byt	59,09 m²
Balkón	18,20 m²
Byt + Balkón	77,29 m²